

Représentation schématique du degré d'utilisation du sol par lot ou lot

LOT (L01)	Surface (m ²)	Surface constructive (m ²)	Surface commerciale (m ²)	Surface industrielle (m ²)	Surface artisanale (m ²)
L01	13,82	4154			

Détermination du PAP et des zones du PAG

Couche de niveau

Nombre de couches

Type de constructions

Types de surfaces de voirie

Types et matériaux de revêtement

Formes de dalles

Contour de bâtiment

Contours de niveau

Contours de voirie

Contours de voirie

Contours de voirie

Contours de voirie

Contours de voirie

Contours de voirie

Représentation schématique du degré d'utilisation du sol par lot ou lot

Le présent document appartient à la décision d'approbation de l'arrêté de l'inspecteur d'arrondissement de l'inspection de la Ville de Gand

Signature
Taina Borfening

Signature
Date: 26.06.2018

Signature
Date: 26.06.2018

Signature
Date: 26.06.2018

Signature
Date: 26.06.2018

Représentation schématique du degré d'utilisation du sol par lot ou lot

Le présent document appartient à la décision d'approbation de l'arrêté de l'inspecteur d'arrondissement de l'inspection de la Ville de Gand

Signature
Date: 26.06.2018

Signature
Date: 26.06.2018

Signature
Date: 26.06.2018

Signature
Date: 26.06.2018

Représentation schématique du degré d'utilisation du sol par lot ou lot

Le présent document appartient à la décision d'approbation de l'arrêté de l'inspecteur d'arrondissement de l'inspection de la Ville de Gand

Signature
Date: 26.06.2018

Signature
Date: 26.06.2018

Signature
Date: 26.06.2018

Signature
Date: 26.06.2018

Représentation schématique du degré d'utilisation du sol par lot

LOT 1	13,82 ares
-	4154
1382	1-oc
1-oc	
tp	ha - 16,50
	IV+1S+1R III+1S+1R

Contenance de la zone du PAG : 17,31 ares
Zone d'habitation / Secteur de moyenne densité

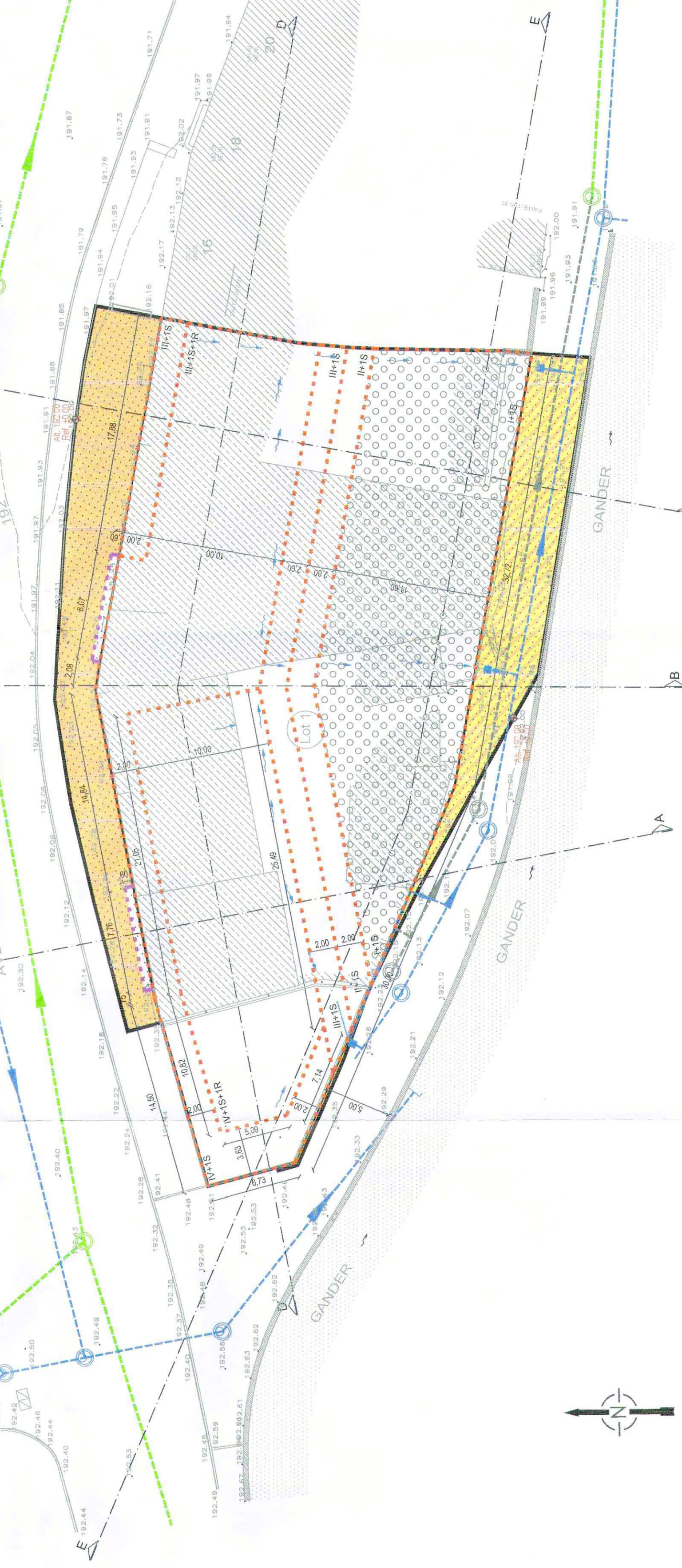

COUPE A - A

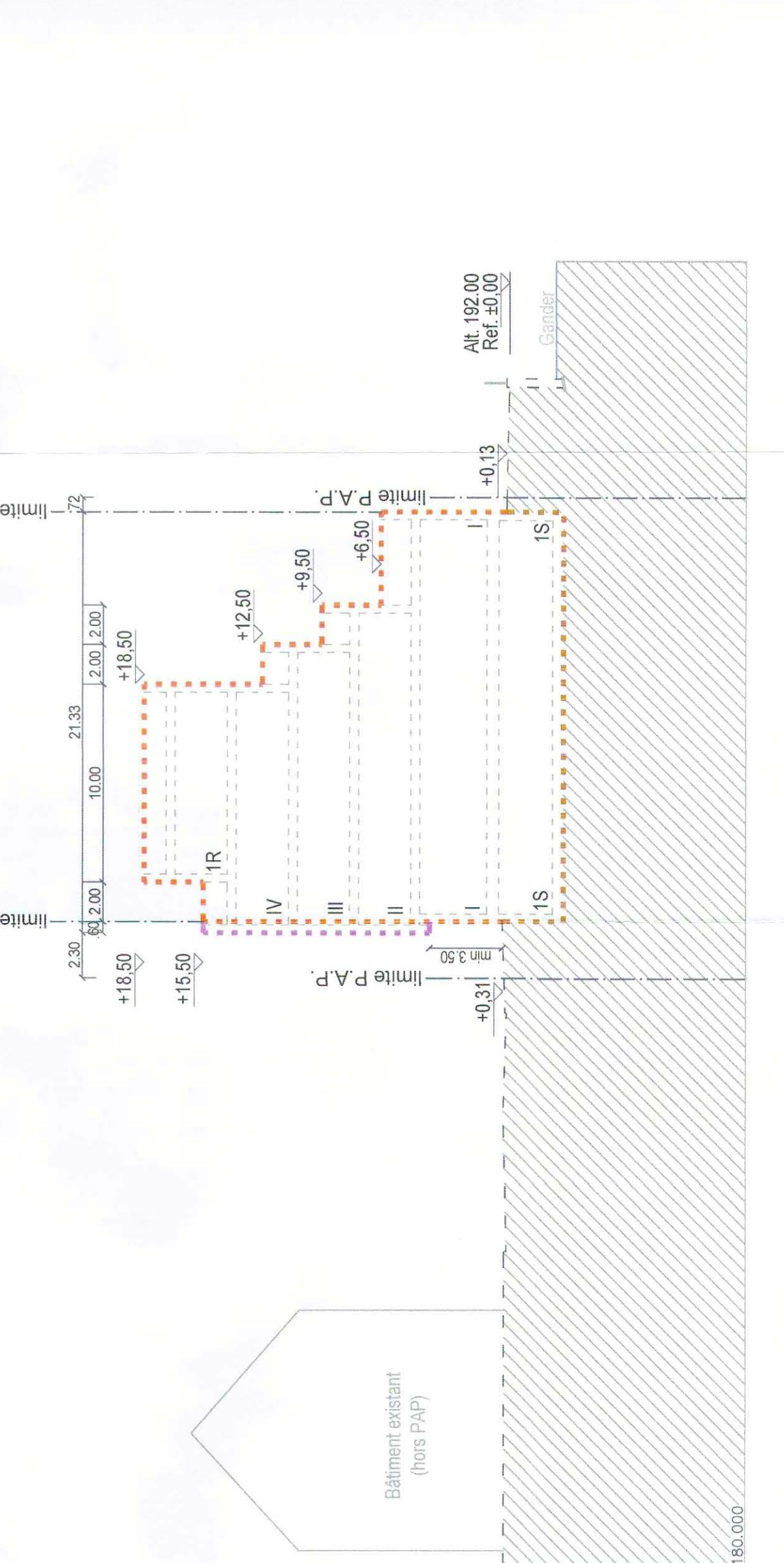

COUPE B - B

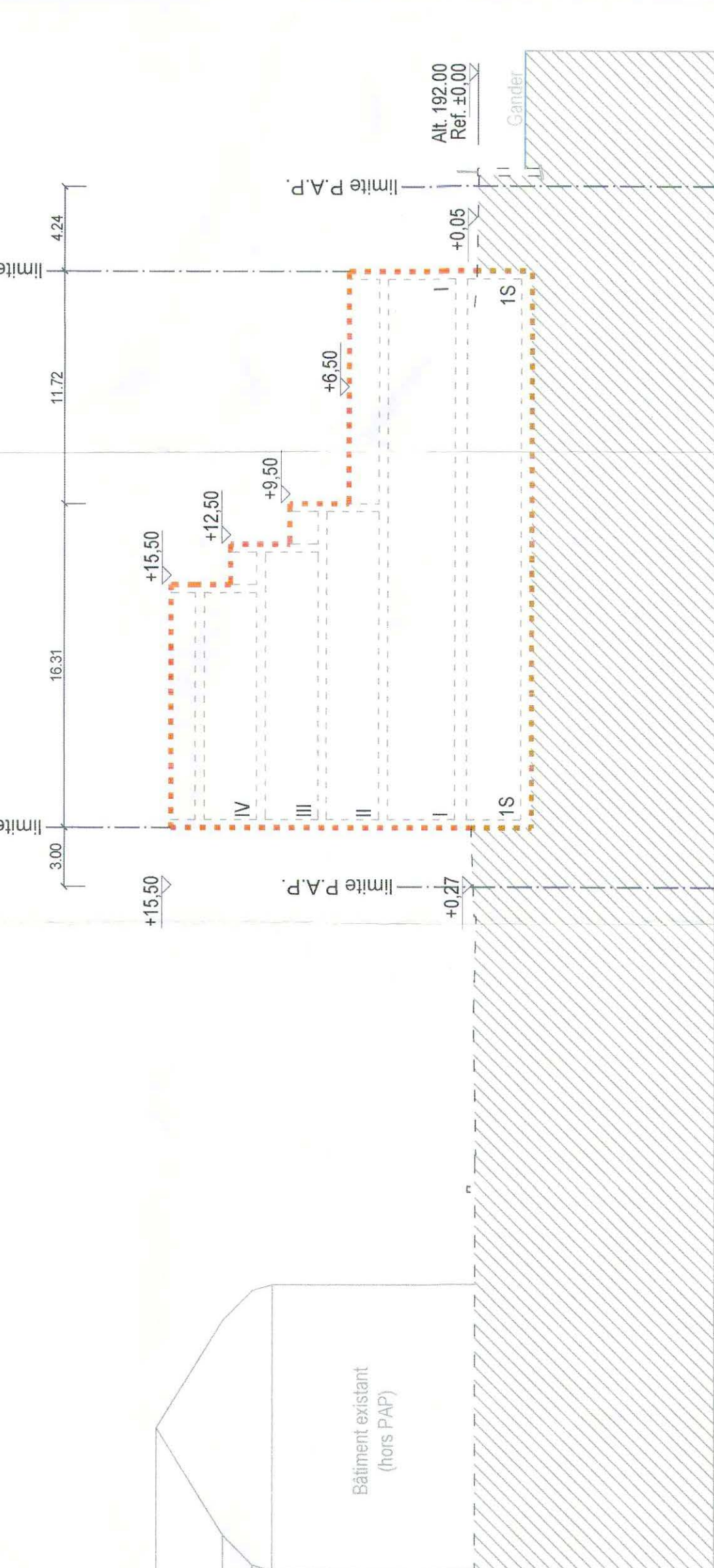

COUPE C - C

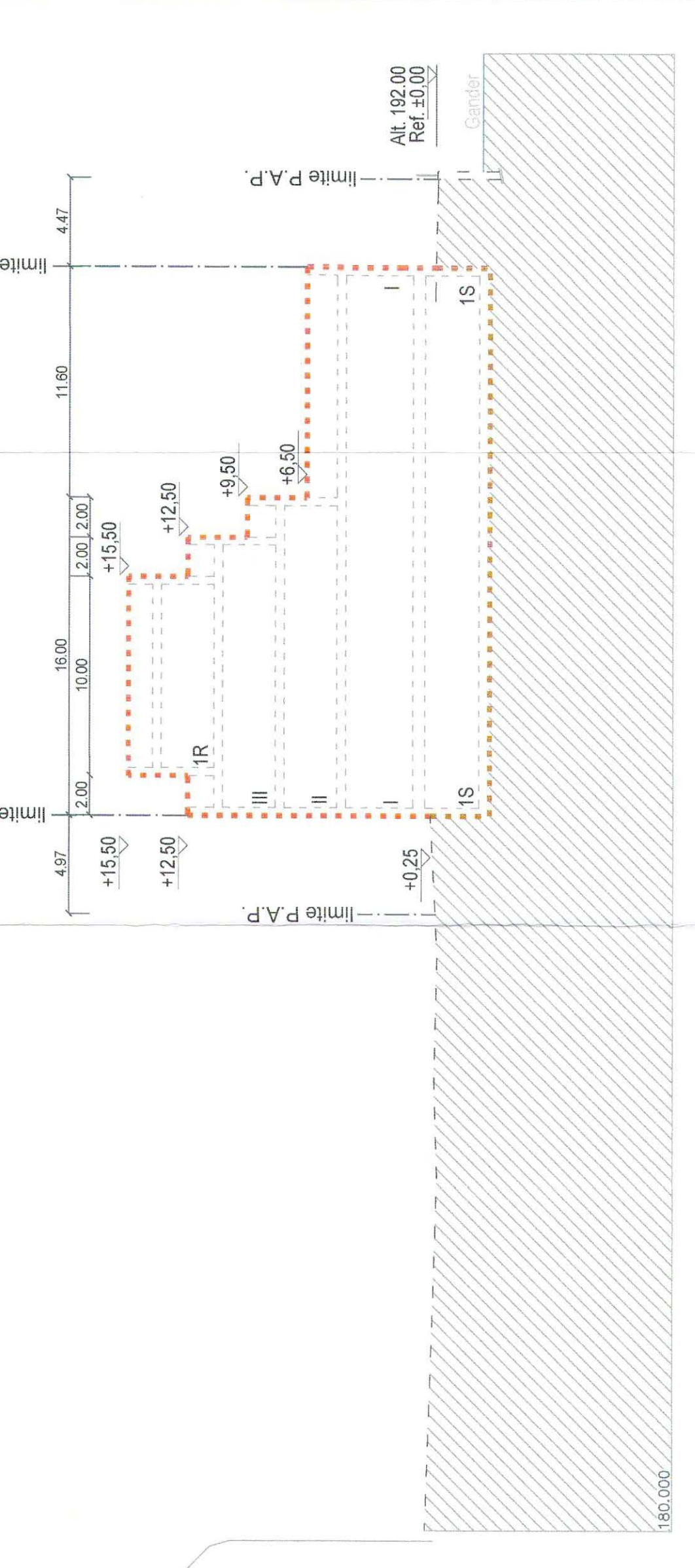

COUPE D - D

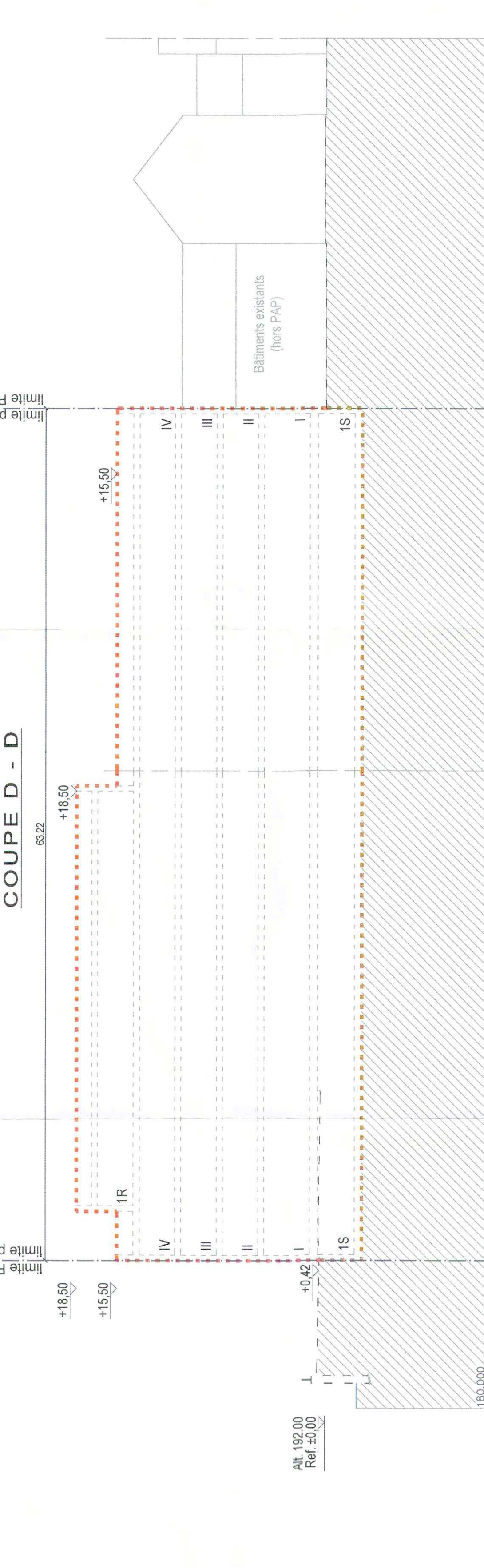

COUPE E - E

