## Social ReUse

### Ayez le bon réflexe

Apportez votre vieux petit électroménager (machine à café, aspirateur, télévision, etc.), ainsi que PC portables, tablettes et smartphones au centre de recyclage.

Ils seront réparés et réutilisés, respectivement recyclés.

En collaboration avec :
Ecotrel et CNDS Nei Aarbecht.

ecotrel
association sans but lucratif

cnds nei aarbecht

## Recycling Center & Superdreckskëscht

16, route de Luxembourg,
L -5634 MONDORF-LES-BAINS

**Horaire d'ouverture / Öffnungszeiten (*)**
Vendredi : 13.30 - 16.00 / Samedi : 08.00 - 12.00
Freitag : 13.30 - 16.00 / Samstag : 08.00 - 12.00
**Personne de contact / Kontaktperson**
Yannick RAGUET : Tél.: 23 60 55 - 46

**Carte d'accès / Zugangskarte**
Steve ADAM : Tél.: 23 60 55 - 51
David ALLES : Tél.: 23 60 55 - 53
Jean-Claude BECK : Tél.: 23 60 55 - 50

**Demande de récipients / Anfrage für Mülltonnen**
Sylvie KIRSCH - OHL : Tél.: 23 60 55 - 31
Mikel MAZZI : Tél.: 23 60 55 - 36

**Marché textile / Textilmarkt :**
Sandra RIES : Tél.: 621 25 27 18

Pensez à apporter votre carte d'accès à chaque visite au centre de recyclage / Denken Sie daran, Ihre Zugangskarte bei jedem Besuch im Recyclingzentrum mitzubringen.

(*) Sur le principe de chaque 1er et 3ème samedi du mois incluant le vendredi précédent / Grundsätzlich jeden 1. und 3. Samstag im Monat einschließlich des vorhergehenden Freitags.

## Mäin Offall meng Ressourcen

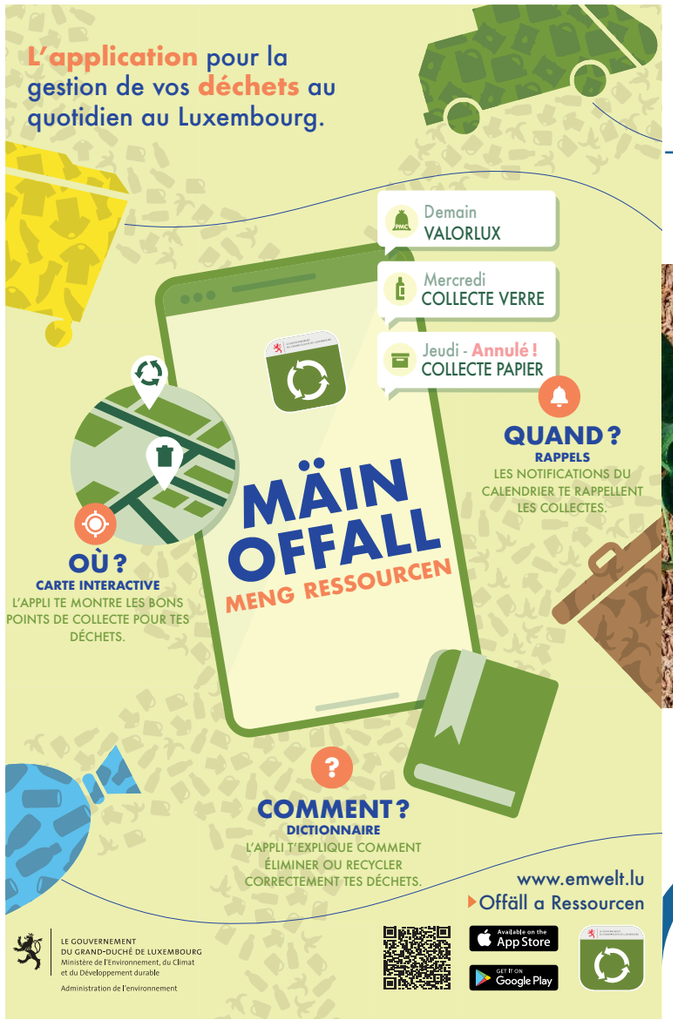


Gemeng Munneref

visit mondorf

# CALENDRIER DES DECHETS

## 1er semestre 2024

**Eviter de produire des déchets revient toujours moins cher que de les éliminer**

Mondorf-les-Bains
#visitmondorf

www.mondorf-les-bains.lu

## JANVIER / JANUAR

| | | |
|---|---|---|
| Lu | 1 | |
| Ma | 2 | Carton / Karton / Valorlux; Verre / Glas |
| Me | 3 | |
| Je | 4 | |
| Ve | 5 | Centre de recyclage mobile + Superdreckskëscht / Mobiles Recycling - Center + Superdreckskëscht |
| Sa | 6 | Centre de recyclage mobile + Superdreckskëscht / Mobiles Recycling - Center + Superdreckskëscht; Marché textile / Kleidermarkt |
| Di | 7 | |
| Lu | 8 | Déchets ménagers / Hausabfälle; Biodéchets / Bioabfall; Bicherbus 11:00 - 11:40 (www.bnl.public.lu) |
| Ma | 9 | |
| Me | 10 | Collecte des arbres de Noël / Weihnachtsbaumsammlung |
| Je | 11 | |
| Ve | 12 | |
| Sa | 13 | |
| Di | 14 | |
| Lu | 15 | Déchets ménagers / Hausabfälle; Biodéchets / Bioabfall |
| Ma | 16 | Carton / Karton / Valorlux; Verre / Glas |
| Me | 17 | |
| Je | 18 | |
| Ve | 19 | Centre de recyclage mobile + Superdreckskëscht / Mobiles Recycling - Center + Superdreckskëscht |
| Sa | 20 | Centre de recyclage mobile + Superdreckskëscht / Mobiles Recycling - Center + Superdreckskëscht |
| Di | 21 | |
| Lu | 22 | Déchets ménagers / Hausabfälle; Biodéchets / Bioabfall |
| Ma | 23 | |
| Me | 24 | |
| Je | 25 | |
| Ve | 26 | |
| Sa | 27 | |
| Di | 28 | |
| Lu | 29 | Déchets ménagers / Hausabfälle; Biodéchets / Bioabfall; Bicherbus 11:00 - 11:40 (www.bnl.public.lu) |
| Ma | 30 | Carton / Karton / Valorlux; Verre / Glas |
| Me | 31 | |

## FÉVRIER / FEBRUAR

| | | |
|---|---|---|
| Je | 1 | |
| Ve | 2 | Centre de recyclage mobile + Superdreckskëscht / Mobiles Recycling - Center + Superdreckskëscht |
| Sa | 3 | Centre de recyclage mobile + Superdreckskëscht / Mobiles Recycling - Center + Superdreckskëscht; Marché textile / Kleidermarkt |
| Di | 4 | |
| Lu | 5 | Déchets ménagers / Hausabfälle; Biodéchets / Bioabfall |
| Ma | 6 | |
| Me | 7 | |
| Je | 8 | |
| Ve | 9 | |
| Sa | 10 | |
| Di | 11 | |
| Lu | 12 | Déchets ménagers / Hausabfälle; Biodéchets / Bioabfall |
| Ma | 13 | Carton / Karton / Valorlux; Verre / Glas |
| Me | 14 | |
| Je | 15 | |
| Ve | 16 | Centre de recyclage mobile + Superdreckskëscht / Mobiles Recycling - Center + Superdreckskëscht |
| Sa | 17 | Centre de recyclage mobile + Superdreckskëscht / Mobiles Recycling - Center + Superdreckskëscht |
| Di | 18 | |
| Lu | 19 | Nettoyage poubelles brunes / Reinigung der braunen Mülltonnen; Déchets ménagers / Hausabfälle; Biodéchets / Bioabfall |
| Ma | 20 | |
| Me | 21 | |
| Je | 22 | |
| Ve | 23 | |
| Sa | 24 | |
| Di | 25 | |
| Lu | 26 | Déchets ménagers / Hausabfälle; Biodéchets / Bioabfall; Bicherbus 11:00 - 11:40 (www.bnl.public.lu) |
| Ma | 27 | Carton / Karton / Valorlux; Verre / Glas |
| Me | 28 | |
| Je | 29 | |

## MARS / MÄRZ

| | | |
|---|---|---|
| Ve | 1 | Centre de recyclage mobile + Superdreckskëscht / Mobiles Recycling - Center + Superdreckskëscht |
| Sa | 2 | Centre de recyclage mobile + Superdreckskëscht / Mobiles Recycling - Center + Superdreckskëscht; Marché textile / Kleidermarkt |
| Di | 3 | |
| Lu | 4 | Déchets ménagers / Hausabfälle; Biodéchets / Bioabfall; Déchets de jardin / Grünschnitt |
| Ma | 5 | |
| Me | 6 | |
| Je | 7 | |
| Ve | 8 | |
| Sa | 9 | |
| Di | 10 | |
| Lu | 11 | Déchets ménagers / Hausabfälle; Biodéchets / Bioabfall; Déchets de jardin / Grünschnitt |
| Ma | 12 | Carton / Karton / Valorlux; Verre / Glas |
| Me | 13 | |
| Je | 14 | |
| Ve | 15 | Centre de recyclage mobile + Superdreckskëscht / Mobiles Recycling - Center + Superdreckskëscht |
| Sa | 16 | Centre de recyclage mobile + Superdreckskëscht / Mobiles Recycling - Center + Superdreckskëscht |
| Di | 17 | |
| Lu | 18 | Nettoyage poubelles brunes / Reinigung der braunen Mülltonnen; Déchets ménagers / Hausabfälle; Biodéchets / Bioabfall; Bicherbus 11:00 - 11:40 (www.bnl.public.lu) |
| Ma | 19 | |
| Me | 20 | |
| Je | 21 | |
| Ve | 22 | |
| Sa | 23 | |
| Di | 24 | |
| Lu | 25 | Déchets ménagers / Hausabfälle; Biodéchets / Bioabfall; Déchets de jardin / Grünschnitt |
| Ma | 26 | Carton / Karton / Valorlux; Verre / Glas |
| Me | 27 | |
| Je | 28 | |
| Ve | 29 | |
| Sa | 30 | |
| Di | 31 | |

## AVRIL / ABRËLL

| | | |
|---|---|---|
| Lu | 1 | |
| Ma | 2 | Déchets ménagers / Hausabfälle; Biodéchets / Bioabfall |
| Me | 3 | Déchets ménagers / Hausabfälle; Biodéchets / Bioabfall; Déchets de jardin / Grünschnitt |
| Je | 4 | |
| Ve | 5 | Centre de recyclage mobile + Superdreckskëscht / Mobiles Recycling - Center + Superdreckskëscht |
| Sa | 6 | Centre de recyclage mobile + Superdreckskëscht / Mobiles Recycling - Center + Superdreckskëscht; Marché textile / Kleidermarkt |
| Di | 7 | |
| Lu | 8 | Déchets ménagers / Hausabfälle; Biodéchets / Bioabfall; Déchets de jardin / Grünschnitt |
| Ma | 9 | Carton / Karton / Valorlux; Verre / Glas |
| Me | 10 | |
| Je | 11 | |
| Ve | 12 | |
| Sa | 13 | |
| Di | 14 | |
| Lu | 15 | Déchets ménagers / Hausabfälle; Biodéchets / Bioabfall; Déchets de jardin / Grünschnitt |
| Ma | 16 | |
| Me | 17 | |
| Je | 18 | |
| Ve | 19 | Centre de recyclage mobile + Superdreckskëscht / Mobiles Recycling - Center + Superdreckskëscht |
| Sa | 20 | Centre de recyclage mobile + Superdreckskëscht / Mobiles Recycling - Center + Superdreckskëscht |
| Di | 21 | |
| Lu | 22 | Déchets ménagers / Hausabfälle; Biodéchets / Bioabfall; Déchets de jardin / Grünschnitt; Bicherbus 11:00 - 11:40 (www.bnl.public.lu) |
| Ma | 23 | Carton / Karton / Valorlux; Verre / Glas |
| Me | 24 | |
| Je | 25 | |
| Ve | 26 | Vieux vêtements / Kleidersammlung |
| Sa | 27 | |
| Di | 28 | |
| Lu | 29 | Déchets ménagers / Hausabfälle; Biodéchets / Bioabfall; Déchets de jardin / Grünschnitt |
| Ma | 30 | |

## MAI / MEE

| | | |
|---|---|---|
| Me | 1 | |
| Je | 2 | |
| Ve | 3 | Centre de recyclage mobile + Superdreckskëscht / Mobiles Recycling - Center + Superdreckskëscht |
| Sa | 4 | Centre de recyclage mobile + Superdreckskëscht / Mobiles Recycling - Center + Superdreckskëscht; Marché textile / Kleidermarkt |
| Di | 5 | |
| Lu | 6 | Déchets ménagers / Hausabfälle; Biodéchets / Bioabfall; Déchets de jardin / Grünschnitt |
| Ma | 7 | Carton / Karton / Valorlux; Verre / Glas |
| Me | 8 | |
| Je | 9 | |
| Ve | 10 | |
| Sa | 11 | |
| Di | 12 | |
| Lu | 13 | Déchets ménagers / Hausabfälle; Biodéchets / Bioabfall; Déchets de jardin / Grünschnitt; Bicherbus 11:00 - 11:40 (www.bnl.public.lu) |
| Ma | 14 | |
| Me | 15 | |
| Je | 16 | |
| Ve | 17 | Centre de recyclage mobile + Superdreckskëscht / Mobiles Recycling - Center + Superdreckskëscht |
| Sa | 18 | Centre de recyclage mobile + Superdreckskëscht / Mobiles Recycling - Center + Superdreckskëscht |
| Di | 19 | |
| Lu | 20 | |
| Ma | 21 | Déchets ménagers / Hausabfälle; Carton / Karton / Valorlux; Verre / Glas |
| Me | 22 | Biodéchets / Bioabfall; Déchets de jardin / Grünschnitt |
| Je | 23 | |
| Ve | 24 | |
| Sa | 25 | |
| Di | 26 | |
| Lu | 27 | Déchets ménagers / Hausabfälle; Biodéchets / Bioabfall; Déchets de jardin / Grünschnitt |
| Ma | 28 | |
| Me | 29 | |
| Je | 30 | |
| Ve | 31 | Centre de recyclage mobile + Superdreckskëscht / Mobiles Recycling - Center + Superdreckskëscht |

## JUIN / JUNI

| | | |
|---|---|---|
| Sa | 1 | Centre de recyclage mobile + Superdreckskëscht / Mobiles Recycling - Center + Superdreckskëscht; Marché textile / Kleidermarkt |
| Di | 2 | |
| Lu | 3 | Déchets ménagers / Hausabfälle; Biodéchets / Bioabfall; Déchets de jardin / Grünschnitt |
| Ma | 4 | Carton / Karton / Valorlux; Verre / Glas |
| Me | 5 | |
| Je | 6 | |
| Ve | 7 | |
| Sa | 8 | |
| Di | 9 | |
| Lu | 10 | Déchets ménagers / Hausabfälle; Biodéchets / Bioabfall; Déchets de jardin / Grünschnitt; Bicherbus 11:00 - 11:40 (www.bnl.public.lu) |
| Ma | 11 | |
| Me | 12 | |
| Je | 13 | |
| Ve | 14 | Centre de recyclage mobile + Superdreckskëscht / Mobiles Recycling - Center + Superdreckskëscht |
| Sa | 15 | Centre de recyclage mobile + Superdreckskëscht / Mobiles Recycling - Center + Superdreckskëscht |
| Di | 16 | |
| Lu | 17 | Déchets ménagers / Hausabfälle; Biodéchets / Bioabfall; Déchets de jardin / Grünschnitt |
| Ma | 18 | Carton / Karton / Valorlux; Verre / Glas |
| Me | 19 | |
| Je | 20 | |
| Ve | 21 | |
| Sa | 22 | |
| Di | 23 | |
| Lu | 24 | Déchets ménagers / Hausabfälle; Biodéchets / Bioabfall; Déchets de jardin / Grünschnitt |
| Ma | 25 | |
| Me | 26 | |
| Je | 27 | |
| Ve | 28 | |
| Sa | 29 | |
| Di | 30 | |

Déchets ménagers / Hausabfälle

Biodéchets / Bioabfall

Carton / Karton / Valorlux

Verre / Glas

Déchets de jardin / Grünschnitt

Nettoyage poubelles brunes
Reinigung der braunen Mülltonnen

Centre de recyclage mobile + Superdreckskëscht
Mobiles Recycling - Center + Superdreckskëscht

Bicherbus 11:00 - 11:40 (www.bnl.public.lu)

Marché textile / Kleidermarkt
Place des Villes Jumelées - 08:00 - 12:00

Collecte des arbres de Noël / Weihnachtsbaumsammlung

Vieux vêtements / Kleidersammlung